

01 Cityboardy QEXY

NAJROZŠÍRENEJŠIA SIĚŤ CITYBOARDOV NA SLOVENSKU

Viac ako 1000 plôch v centrách slovenských miest

- najvhodnejšie médium pre produktové kampane
- ideálne na obsažný reklamný odkaz potenciálnemu zákazníkovi
- estetický vzhľad
- najväčšie plochy medzi cityboardami

Reklamné plochy QEXY majú intenzívny vplyv najmä na pešiu verejnosť. Lokality pre ich umiestnenie boli starostlivo vybrané na najfrekventovanejších miestach s najväčším pohybom verejnosti. Denne oslovujú viac ako 1,5 milióna ľudí.

Sieť QEXY zahŕňa všetky krajské mestá a všetky hospodársky dôležité centrá republiky.

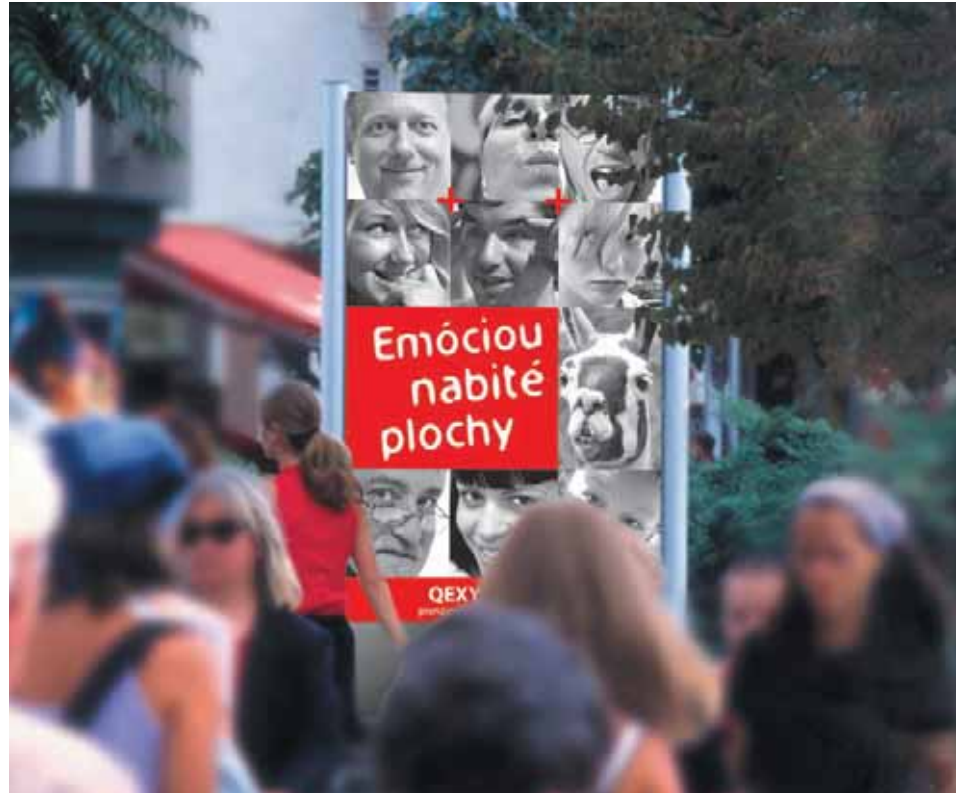

ŠTANDARDNÉ RIEŠENIA

Cenovo výhodné

- tlač na outdoor papier alebo na PVC samolepku



KREATÍVNE RIEŠENIA

Vieme navrhnúť a zrealizovať aj netradičné riešenia

- mimoformátové riešenia
- 3D vizuál



KOMPLEXNÉ POKRYTIE NAJFREKVENTOVANEJŠÍCH KOMUNIKAČNÝCH BODOV

Vplyv na pešiu verejnosť

PEŠIE ZÓNY
NÁMESTIA
OBCHODNÉ CENTRÁ
KULTÚRNE ZARIADENIA

- umiestnenie na chodníkoch, námestiach, voľných priestranstvách
- úderný odkaz
- možnosť zastaviť sa



Vplyv na čakajúcu verejnosť

ZASTÁVKY MHD
STANICE SAD A ŽSR

- umiestnenie na zastávkach, predstaničných námestiach
- viac času na čítanie
- viac informácií
- efektívnejší vplyv
- zapamätateľnejší odkaz

Vplyv na motorizovanú verejnosť

PARKOVISKÁ KRIŽOVATKY

- umiestnenie na chodníkoch s viditeľnou plochou aj do cesty, v blízkosti križovatiek
- efektívny odkaz



e-Vyhľadávanie

Informácie z www.qex.sk/prenajom:

Na adrese www.qex.sk/prenajom umožňujeme našim zákazníkom komfortným spôsobom získať informácie:

- o umiestnení stanovan v lokalitách
- o polohe a charakteristike okolia
- o rušnosti prostredia v mieste stanovan

Portál umožňuje filtráciu celej siete podľa rôznych kritérií, čo zabezpečí možnosť oslovenia konkrétneho segmentu verejnosti.

Číslo stanovan:	BA18	
Adresa:	Hodžovo námestie	
Mesto:	Bratislava	
Popis:	Prezidentský palác, fontána, MHD	



Plocha číslo: BA181	Plocha číslo: BA182	Plocha číslo: BA183
Poloha k cestnej komunikácii		
<input type="checkbox"/> kolmo	<input type="checkbox"/> kolmo	<input type="checkbox"/> kolmo
<input checked="" type="checkbox"/> v uhle	<input checked="" type="checkbox"/> v uhle	<input checked="" type="checkbox"/> v uhle
<input type="checkbox"/> súbežne	<input type="checkbox"/> súbežne	<input type="checkbox"/> súbežne
Poloha k chodníku		
<input type="checkbox"/> kolmo	<input type="checkbox"/> kolmo	<input type="checkbox"/> kolmo
<input checked="" type="checkbox"/> v uhle	<input checked="" type="checkbox"/> v uhle	<input checked="" type="checkbox"/> v uhle
<input type="checkbox"/> súbežne	<input type="checkbox"/> súbežne	<input type="checkbox"/> súbežne
Viditeľnosť		
<input type="checkbox"/> do 20 m	<input type="checkbox"/> do 20 m	<input type="checkbox"/> do 20 m
<input type="checkbox"/> do 50 m	<input type="checkbox"/> do 50 m	<input type="checkbox"/> do 50 m
<input checked="" type="checkbox"/> do 100 m	<input checked="" type="checkbox"/> do 100 m	<input checked="" type="checkbox"/> do 100 m
<input type="checkbox"/> viac ako 100 m	<input type="checkbox"/> viac ako 100 m	<input type="checkbox"/> viac ako 100 m
Charakteristika okolia		
<input checked="" type="checkbox"/> križovatka	<input checked="" type="checkbox"/> banka	<input type="checkbox"/> obchodný dom
<input type="checkbox"/> stanica ZSR	<input checked="" type="checkbox"/> stanica SAD	<input type="checkbox"/> pošta
<input type="checkbox"/> čerpacia stanica PHM	<input checked="" type="checkbox"/> zastávka MHD	<input type="checkbox"/> priemyselný podnik
<input checked="" type="checkbox"/> divadlo	<input checked="" type="checkbox"/> kino	<input type="checkbox"/> výstavnisko
Druh komunikácie		
<input checked="" type="checkbox"/> mestská	<input type="checkbox"/> obchodná	<input type="checkbox"/> priemyselná
<input checked="" type="checkbox"/> parkovisko	<input checked="" type="checkbox"/> pešia zóna	<input type="checkbox"/> cesta 1. triedy
Osvetlenie		
<input type="checkbox"/> mestský okruh	<input checked="" type="checkbox"/> mestský okruh	<input type="checkbox"/> mestský okruh
Poloha stanovan		
<input checked="" type="checkbox"/> centrum	<input type="checkbox"/> sídlisko	<input type="checkbox"/> vjazd do centra
Intenzita automobilovej premávky		
<input checked="" type="checkbox"/> silná	<input type="checkbox"/> stredná	<input type="checkbox"/> slabá
Intenzita pešej premávky		
<input checked="" type="checkbox"/> silná	<input type="checkbox"/> stredná	<input type="checkbox"/> slabá



Pokrytie na celom Slovensku



Sídlo spoločnosti

QEX, a.s.
Brniarska 1, 911 05 Trenčín
Tel.: +421 32 650 21 11
Fax: +421 32 658 69 86

Obchodná kancelária

QEX, a.s.
Páričkova 22, 821 08 Bratislava
Tel.: +421 2 501 020 11
Fax: +421 2 501 020 20

E-mail: knapova@qex.sk
www.qex.sk