



## PLASTOVÉ KARTY



- ✓ Výroba od malých po neobmedzene veľké série
- ✓ Zákaznícke, bonusové, vernostné, kreditné, firemné a iné varianty kariet
- ✓ Prídavné prvky karty: magnetický pásik, čiarový kód, podpisové pole, stieracie pole, hologram, čip ...



## Plastové karty

sa stávajú stále rozšírenejším prostriedkom identifikácie a prezentácie osôb a firiem.

### Typy kariet:

- ❑ **PVC karty**
- ❑ **Samolepiace 3M karty** - vrchná strana je PVC karta a spodná samolepka (polep).
- ❑ **Papierové karty** - majú papierové jadro + sú laminované silnou PVC fóliou.

### Podľa spôsobu použitia karty delíme:

- ❑ **Identifikačné** - karta s identifikačnými údajmi, s fotkou (napr. identifikácia zamestnancov).
- ❑ **Vernostné bez inteligencie** - ide o najlacnejší a najjednoduchší spôsob vedenia vernostného systému. Zákazníkov, nových i stálych, môžete evidovať pomocou zákazníckych kariet, a tým sledovať ich správanie podľa čísla na karte a v databáze vedenej v počítači. Pre overenie totožnosti býva zákaznícka karta opatrená podpisovým polom.
- ❑ **Vernostné s inteligenciou** (čiarový kód, magnetický pásik, čip). Spôsob ako lepšie a efektívnejšie evidovať a sledovať zákazníkov, tržby, či kúpnu silu v určitých lokalitách s využitím elektronických systémov.
- ❑ **Zabezpečenie vstupu** - karty pre zabezpečenie vstupu umožňujú prístup iba povolaným osobám, vo vymedzenom čase do určených priestorov (vstupy na výstavy a konferencie, zľavové cestovné lístky, permanentky na parkovisko, zamestnanecké a iné prístupové karty).
- ❑ **Preukazy a vizitky** - pre rôzne inštitúcie (zdravotné, cestovné a stavebné poistenie, študentské a pod.).
- ❑ **Karta ako darček** - určená aj pre promo akcie či podporu predaja. Vhodným grafickým dizajnom karty máte možnosť zákazníka zaujať. Pokiaľ s vydaním karty spojíte zaujímavú výhodu, je veľmi pravdepodobné, že ju bude mať zákazník neustále pri sebe (napr. v peňaženke hneď vedľa svojej platobnej karty).
- ❑ **Predplatené** - karta ako identifikačný prvok nesúci kľúčovú informáciu pre zapojenie sa do systému - heslo uložené pod stieracou vrstvou (predplatená telefónna karta, voľné vstupenky, predplatený vstup do častí športových centier).

**Doplnky ku kartám** - Púzdra na karty, visačky, klipsy, karabínky a retiazky.

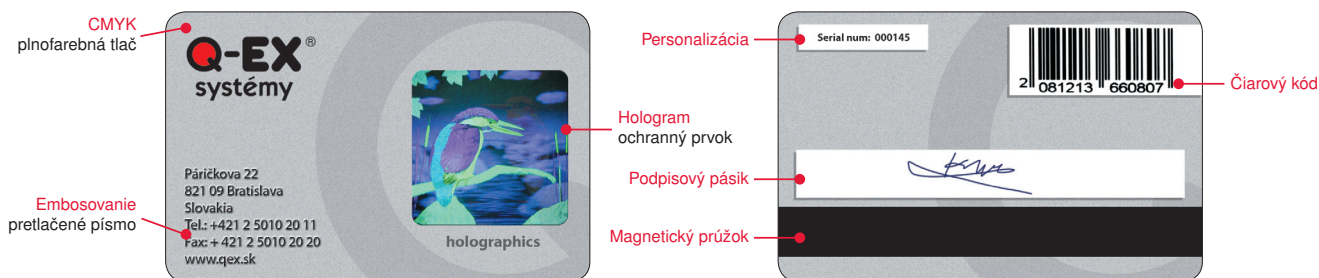

## TECHNICKÉ ÚDAJE

### Špecifikácie

<b>Technológia tlače</b>	offset (CMYK, PANTONE), sietotlač, termoprint
<b>Možnosti tlače</b>	jednostranná / obojstranná tlač
<b>Personalizácia</b>	embos (razené znaky), termoprint (potlač)
<b>Prídavné prvky karty</b>	magnetický pásik (HiCo, LoCo), podpisové pole, integrované čipy, hologram, metalická farba, infra-červená tlač, stieracie pole
<b>Norma</b>	v súlade s ISO 7810 a ISO 7811
<b>Základné parametre</b>	
<b>Rozmery karty (v x š)</b>	54 x 85,5 mm
<b>Rozmery karty (h)</b>	0,30 mm / 0,50 mm / 0,76 mm / 0,81 - 0,84 (čipové karty)